社協 鵜一支部だより

第 33 号
2010年(平成22年)10月15日
発　行
社協鵜沼第一連合支部
編　集
社協鵜一支部編集委員会

平成22年度 通常総会 開催

事業計画 予算 役員 決る！

五月二十三日(日)

鵜沼福祉センターに於いて、鵜沼中学校　日比野校長始め、鵜沼第一小学校 旭校長、市社協 浅野事務局長、土屋総務課主事を来賓に迎え、平成二十二年度の通常総会が開催された。総会は、大栗連合会長、社協鵜沼第一連合 清水支部長が挨拶に立ち、続いて来賓挨拶のあと議題に入り、総会の成立を確認し、議案の審議を行った。

事業計画(案)、収支予算(案)は全て満場一致で承認され、最後に閉会の宣言で総会は終了した。

お年寄りに 心をこめて 暑中見舞

おじいちゃん おばあちゃん

いつまでも お元気で!!

夏休みに近い7月、鵜沼第一小学校の皆さんによる暑中見舞ハガキによる慰問が実施されました。

80才以上の高齢者と 60才以上の一人暮しの皆さんに〝暑い夏を元気に乗りきって下さい〟の願いを込めたエールを送り、地域のお年寄りと子供達の交流による福祉の輪を一層広げました。

介護予防講習会 7月11日(日) 開催!!

鵜沼福祉センター

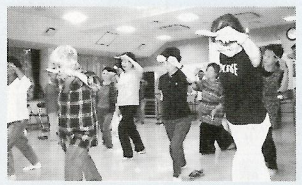

講　師
各務原市地域包括支援センタージョイフル各務原職員（小野・倉知様）

今年の介護予防講習会は、「転ばぬ先の杖」のテーマで転倒防止の内容を講師として各務原市地域包括支援センタージョイフル各務原職員の、小野様・倉知様をお招きして軽い体操(遊技?)も交えて楽しく指導を受けました。

親子ふれあい 映画会

7月19日(月) 鵜沼第一小学校体育館

夏休みの夕方、鵜沼第一小学校体育館にて、親子ふれあい映画会にて「ガラスのうさぎ」が上映されました。原作：高木敏子　長編アニメーション映画で、愛する家族のために生きようと思う少女の美しく家族愛が描かれた感動の物語でした。

（役員の皆様方には、準備・後始末の手伝い大変お世話になり、ありがとうございました。）

予告：10月30日(土) 稲田園

稲田園において 80 歳以上の高齢者、65 歳以上の独り暮らしの「お年寄りを囲む会」を開催いたします。楽しい企画を用意しておりますので、多数の方々が参加して下さいますようお待ちしております。

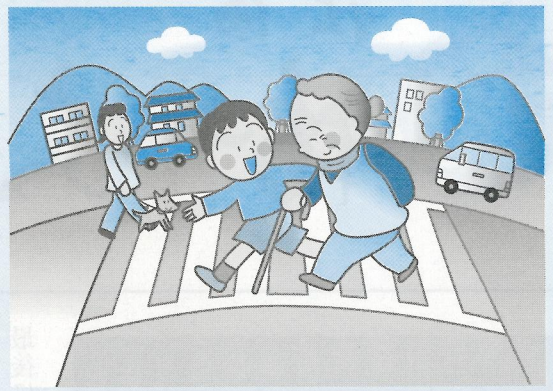

福祉は身近なところから

社協鵜沼第一連合支部
支部長　清水　稔

平成二十二年度社会福祉協議会鵜沼第一連合支部長という大役を仰せつかりました。

誠に微力ではございますが、福祉推進委員さんはじめ、役員の皆様のご指導を仰ぎ一生懸命取組みたいと思っております。私は平成十五年民生委員を辞めた後、首と腰の手術を行い、二ヶ月間の入院生活を送りました。術後の経過は良くなく現在に至っております。

今は週に四日、老人クラブの皆様とクロッケーゴルフを楽しんでおります。リハビリにもなり、首、腰の痛みを忘れさせてくれます。

話題を変えまして、ボランティアや社会福祉には無関心で本日まで参りました。そこで辞書をひもときますと、社会福祉とは「社会的弱者に対する公私の保護および援助」と記されております。これを地域に当てはめますと、人と人が思いやりの心を持ち、助け合い励まし合うことではないかと思います。

その第一歩が家庭ではないでしょうか。家庭の中でのおじいちゃん、おばあちゃん、お父さん、お母さん、そして子供達が、それぞれ助け合い、励まし合い、やがて心の和ができ、人の輪となる。

それが近所へ自治会へと拡がっていくのではないでしょうか。

そんな心温まる明るく楽しい町、地域づくりの手伝いが少しでも出来ればと思っております。

社会福祉協議会の活動運営にあたり、一年間福祉推進委員さんはじめ、役員の皆様のお力をお借りしながら進めて参りたいと思いますので、ご協力のほど宜しくお願い致します。

最後になりましたが、校区の皆様のご健康を祈念申し上げます。

平成22年度　鵜沼第一連合支部　年間事業計画

年月	事業内容
平成22年 4月	・役員会（4/16）（全区長・推進委員） ・高齢者、寝たきり、ひとり暮らし老人の名簿作成 ・支部事業計画・予算案作成 ・支部理事会（4/29）
5月	・支部総会（5/23）
6月	・役員会（支部長・推進委員） ・友愛訪問（寝たきり・準ね） ・高齢者暑中見舞い、ハガキ作成
7月	・介護予防講習会（7/19） ・親子ふれあい映画会 ・クロッケゴルフ大会（協賛）
8月	・社協会員募集 ・支部だより編集会議
9月	・役員会 ・校区市民運動会（協賛）（9/26） ・自治会長、民生児童委員、近隣ケア合同会議
10月	・支部だより発行 ・お年寄りを囲む会 （ひとり暮らし老人・高齢者を囲む会）稲田園（10/30）
11月	・役員会 ・三世代ふれあい事業（協賛）
12月	・高齢者年賀状作成 ・三世代ふれあい事業（協賛）
平成23年 1月	・役員会（支部長・推進委員）
2月	・支部だより編集会議 ・友愛訪問（寝たきり・準ね） ・支部理事会
3月	・役員会（支部長・推進委員） ・支部総会 ・支部だより発行

※古市場町（月2回）、南町・小伊木（月1回）では、ボランタリーハウスの行事を行います。
※本事業計画については、関係団体との調整によって実施時期が変更になる場合があります。

平成22年度 鵜沼第一連合支部

役員名簿

役職	氏名	地区での役職
顧問	日比野利弘	鵜沼中学校長
〃	旭　健	鵜沼第一小学校長
支部長	清水　稔	西町自治会長（区長）
副支部長	林　忠行	羽場町自治会長（区長）
〃	河野　勝光	丸子町自治会長（区長）
福祉推進委員	林　勝彦	羽場町第3民生児童委員
〃	仲山　光子	丸子町西・東民生児童委員
理事	大栗　英夫	小伊木町自治会長（区長）
〃	後藤　佳也	南町自治会長（区長）
〃	阿部　好和	古市場町自治会長（区長）
〃	加藤　昭浩	民生・児童委員代表
〃	榊原　昭年	鵜沼中学校区補導委員代表
〃	坂井　佳子	鵜一小校区子ども育成会会長
〃	神尾　武	鵜一小校区老人会代表
監事	田口　幸樹	南町1・2民生児童委員
〃	増田　雅子	古市場町川東・3民生児童委員
評議員	鷲見　鎮一	羽場町第1自治会長
〃	磯谷　智	羽場町第2自治会長
〃	小林　彰生	西町中自治会長
〃	船渡　捷行	西町西自治会長
〃	浅野　義光	西町南自治会長
〃	石井　善司	古市場町第1自治会長
〃	林　宣幸	古市場町川東自治会長
〃	林　正義	古市場町自治会長
〃	宇野　文善	丸子町自治会長
〃	熊崎　清則	南町1丁目自治会長
〃	河村　恒治	南町2丁目自治会長
〃	安積　隆雄	南町3丁目自治会長
〃	山田　正俊	南町4丁目自治会長
〃	河村　圭章	南町5丁目自治会長
〃	片山　健治	南町6丁目北自治会長
〃	山田　明義	南町7丁目南自治会長
〃	青木　欽一	羽場町第1民生児童委員
〃	浅野　紀行	羽場町第2民生児童委員
〃	岡崎　洋子	西町中・南民生児童委員
〃	縣　春義	西町東・西民生児童委員
〃	大竹くみ子	南町3・4民生児童委員
〃	大竹　敦子	南町5・6北民生児童委員
〃	石黒　弘子	南町6南・7民生児童委員
〃	阿部　通矩	古市場町1・3民生児童委員
〃	阿部　亞積	鵜中校区主任児童委員
〃	吉田　忠司	鵜沼中学校PTA代表
〃	久我　央	鵜沼小学校PTA代表
〃	鷲見　節子	羽場町第1近隣ケア代表
〃	磯谷　晴代	羽場町第2近隣ケア代表
〃	林　愛子	羽場町近隣ケア代表
〃	吉田　久枝	羽場町第3近隣ケア代表
〃	林　正浩	西町西近隣ケア代表
〃	梅田　信子	西町中近隣ケア代表
〃	吉原　優子	西町東近隣ケア代表
〃	武山　政子	西町南近隣ケア代表
〃	熊崎久美子	南町1丁目近隣ケア代表
〃	河村いつ子	南町2丁目近隣ケア代表
〃	安積ふじ江	南町3丁目近隣ケア代表
〃	山田　豊子	南町4丁目近隣ケア代表
〃	河村多美子	南町5丁目近隣ケア代表
〃	山田　栄子	南町7丁目近隣ケア代表
〃	小林　初江	古市場町第1近隣ケア代表
〃	御園生昭子	古市場町第2近隣ケア代表
〃	大栗きよみ	小伊木町近隣ケア代表
〃	浅井　豊	丸子町近隣ケア代表

収支予算

収入の部

単位：円

	科目	予算額	備考
1	繰越金	123,637	
2	交付金	350,000	支部交付金
3	メニュー事業助成金	484,000	
	1）いきいきサロン	144,000	サロン助成金
	2）支部だより発行	150,000	機関紙発行助成金（後期分の予定有り）
	3）福祉座談会	10,000	福祉座談会助成金
	4）お年寄りを囲む会	70,000	参加者助成金
	5）親子ふれあいの会	10,000	フィルム借上料助成金
	6）歳末事業助成金	100,000	
4	雑収入	50	貯金利子等
	合計	957,687	

支出の部

単位：円

	科目	予算額	備考
1	事務費	20,000	通信費、消耗品、写真
2	共通実施事業費	103,000	
	1）福祉教育事業費	38,000	高齢者暑中見舞い、年賀ハガキ代
	2）友愛訪問事業費	40,000	寝たきり、準寝たきり老人友愛訪問
	3）支部育成事業費	20,000	役員会、理事会、総会
	4）介護予防事業費	5,000	介護予防教室
3	メニュー事業費	569,000	
	1）いきいきサロン	144,000	南町、古市場町、小伊木町
	2）支部だより	150,000	支部だより発行
	3）福祉座談会	10,000	
	4）お年寄りを囲む会	230,000	（稲田園）
	5）親子ふれあいの会	35,000	福祉映画会
4	その他事業費	190,000	
	1）生きがいづくり	50,000	校区クロッケーゴルフ、市民運動会（協賛）
	2）ふれあい事業	60,000	三世代ふれあい広場（協賛）
	3）歳末事業助成金	60,000	@10,000×6区
	4）会議費等	20,000	
5	予備費	75,687	
	合計	957,687	